

PROPUESTA DE IDENTIFICACIÓN DE UNA CASA DE RANGO ARISTOCRÁTICO EN TERRITORIO VETTON: EL CERRO DE LA MESA (ALCOLEA DE TAJO, TOLEDO)

Cristina Charro*, Ana Cabrera*, Juan Pereira**, Teresa Chapa*

*mccharro@ghis.ucm.es, anacabre@ghis.ucm.es, tchapa@ghis.ucm.es, Departamento de Prehistoria, Universidad Complutense de Madrid

**juan.pereira@uclm.es, Departamento de Historia, Universidad de Castilla-La Mancha



Proyecto HAR2011-25191. MINECO

El Cerro de la Mesa

se localiza en la margen derecha del río Tajo, frente a su confluencia con el río Huso. Esta localización estratégica se refuerza con la existencia de un vado que tuvo un tránsito importante desde la Prehistoria hasta la Edad Moderna. Las estructuras de habitación localizadas han permitido documentar la última fase de ocupación del poblado, datado a comienzos del siglo II a.C, en la que se produce un replanteamiento urbanístico coincidiendo con el momento en que se desarrollan las ciudades en el mundo vetton. En campañas recientes se han excavado dos viviendas de planta rectangular con una superficie en torno a los 50 m², situadas en la parte más alta del cerro. En su interior ambas cuentan con una estructura de hogar, y comparten un muro medianero de separación y un patio enlosado que se extiende delante de los accesos de las casas. En la denominada Casa 1, destruida por un incendio, se recuperó un gran conjunto de materiales singulares.

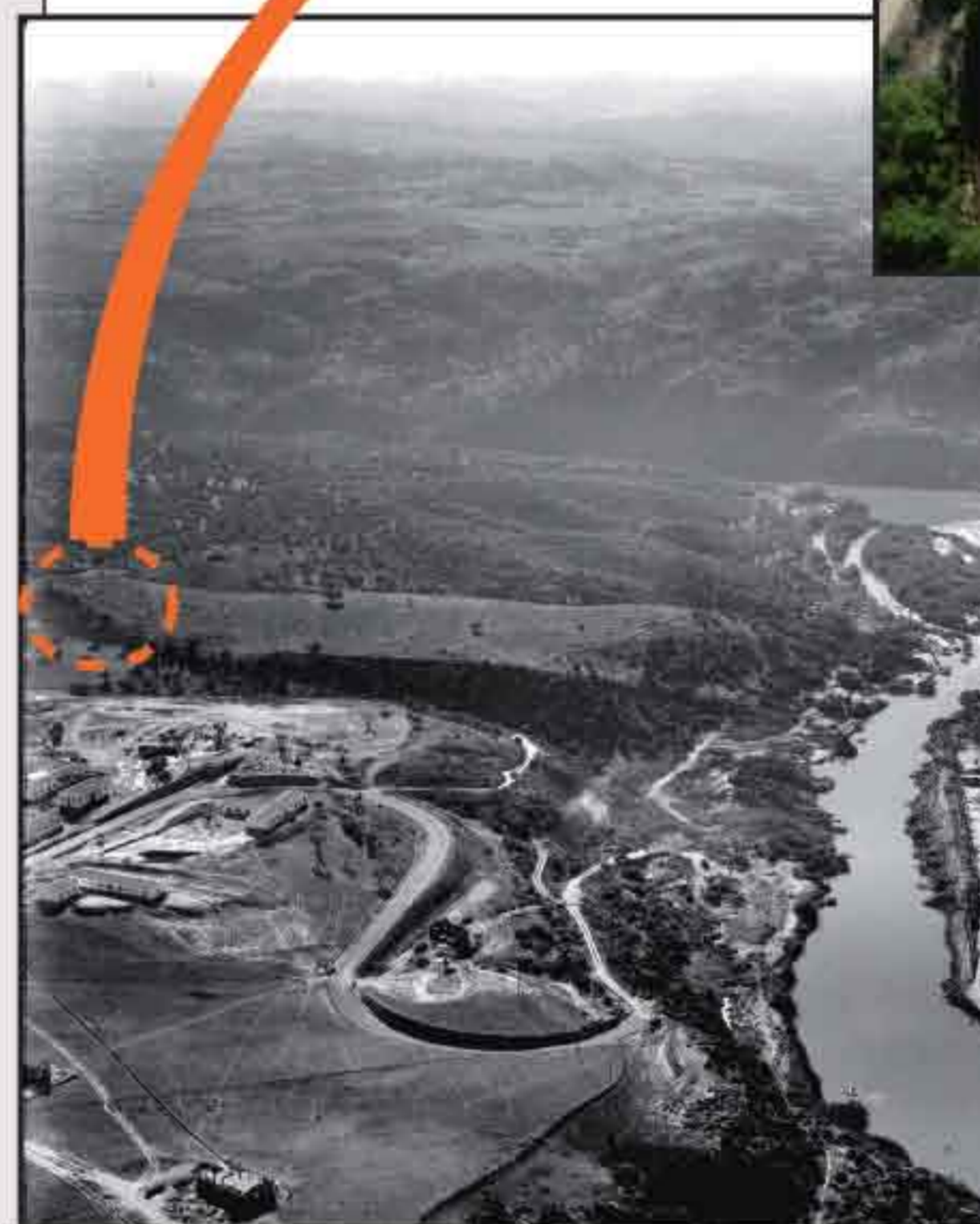

Elementos de adorno personal vinculados a las élites:

fíbula de caballito, cuentas de oro y pasta vítrea, anillo de plata, pendiente de bronce



Acumulación de aperos y recipientes de almacenaje

Por toda la casa se ha podido documentar un gran volumen de recipientes cerámicos de diversa tipología, que se vinculan a tareas de almacenaje de los distintos recursos alimenticios identificados en el recinto (avena, lentejas y habas). También es llamativa la acumulación de aperos de hierro relacionados con tareas agropecuarias como, podones, hoces, un hacha, cuchillos, tijeras de esquilan...

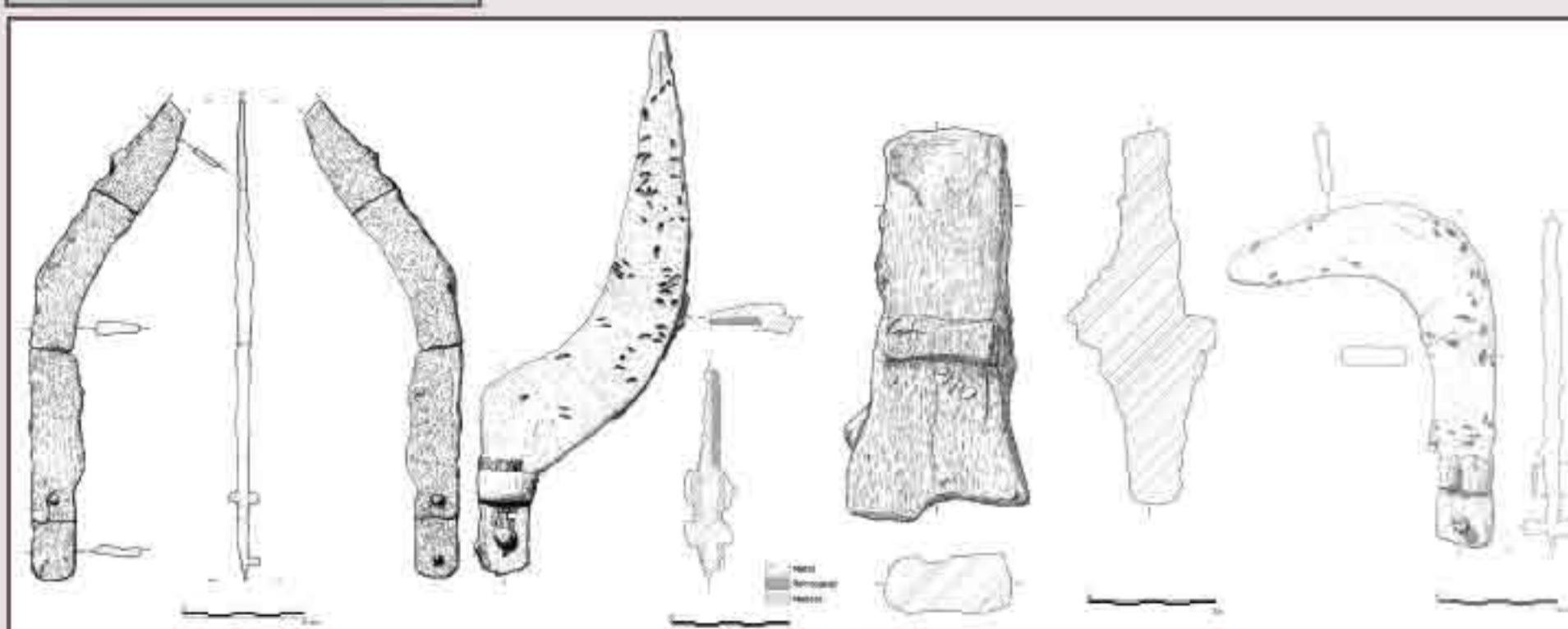

Depósito bajo el pavimento



Junto a la entrada de la casa, se localizó un pequeño depósito con los restos óseos de varios ovinos y un recipiente cerámico en posición invertida.

Elementos rituales y de banquete



En la habitación principal de la casa 1, junto al hogar central, se concentraban una serie de objetos de posible funcionalidad ritual. Se trata de un conjunto de 4 vasos fenestrados, un hacha de piedra pulimentada y utensilios relacionados con la comensalidad y el banquete, poco frecuentes en contextos de hábitat: un asa de caldero de bronce con decoración de palmetas y un gancho de carne con el vástago igualmente decorado.



A partir de los elementos reseñados: 1) ubicación en el sector más prominente del poblado, 2) presencia de un depósito votivo fundacional, 3) elementos vinculados al banquete y objetos de funcionalidad ritual, 4) piezas de adorno personal que las fuentes vinculan con personajes de alto rango en el área céltica peninsular, y 5) volumen significativo de elementos de almacenaje y explotación agropecuaria, se propone la identificación de una posible casa de *status* aristocrático perteneciente al grupo que ejercía el poder en el asentamiento fortificado vetton del Cerro de la Mesa.